Kurzbericht



bademaxx – Das Sport- und Erlebnisbad in Speyer | ©SWS

bademaxx – Das Sport- und Erlebnisbad in Speyer

Geibstr. 3
67346 Speyer

Tel: +49 6232 625 1500
Fax: +49 6232 625 0

info@stadtwerke-speyer.de
http://www.bademaxx.de

Herzlich willkommen!

Das bademaxx ist Hallen- und Freibad und bietet alle Möglichkeiten für Sportbegeisterte, Spaß- und Wellness-Fans.

Im Innen- und Außenbereich laden Schwimmer-, Sprung-, Freizeitbecken und Kleinkinderpool zur aktiven Freizeitgestaltung ein. Riesenrutsche, Regengrotte, Beach-Volleyball, weite Liegeflächen und eine abwechslungsreiche Gastronomie sind nur eine kleine Auswahl des vielfältigen Angebots.

Im Saunabereich können Gäste die Seele baumeln lassen – in der Panoramasauna sogar mit Rheinblick! Drei Finnische Saunen, ein Dampfbad, das Biobad, Massage- und Ruhezonen laden zum Abschalten ein. Ein weitläufiger Garten mit Blockhaussauna, Naturteich und Ruhe-Oase bieten zudem Entspannung pur.

PRÜFERGEBNIS

für

bademaxx – Das Sport- und Erlebnisbad in Speyer

67346 Speyer, Zertifikats-ID: PA-00433-2025



Dieses Angebot wurde nach den Kriterien
der bundesweiten Kennzeichnung

»Reisen für Alle«

eingestuft und ist berechtigt, im Zeitraum

Januar 2026 – Dezember 2028

die Auszeichnung

»Barrierefreiheit geprüft«

sowie die dazu gehörigen Piktogramme zu führen
und vertragsgemäß zu nutzen.

Überblick

- Hallenbad, Freibad und Sauna – für einen Kurzurlaub im Alltag
- Panoramasauna mit Rheinblick
- Umfangreiches Angebot an Aqua-, Fitness- und Schwimmkursen
- Flotte Fahrt durch die 65-Meter-lange Regenbogenrutsche
- Gutscheine für Badespaß, Fitness und Entspannung

Barrierefreiheit auf einen Blick

- Parkplatz für Menschen mit Behinderung
- Gebäude stufenlos zugänglich
- Fast alle für den Gast nutzbaren und erhobenen Räume und Einrichtungen sind stufenlos erreichbar
- 88 cm Mindestbreite aller Durchgänge/Türen
- WC für Menschen mit Behinderung
- Schwellenlose, große Dusche
- Duschstuhl oder -sitz vorhanden
- Einstiegshilfen ins Schwimmbecken vorhanden

Informationen für Menschen mit Gehbehinderung und Rollstuhlfahrer

Alle prüfrelevanten Bereiche erfüllen die Qualitätskriterien der Kennzeichnung „**Barrierefreiheit geprüft – barrierefrei für Menschen mit Gehbehinderung und Rollstuhlfahrer**“.

Einige **Hinweise zur Barrierefreiheit** haben wir nachfolgend zusammengestellt. Detaillierte Angaben finden Sie im Prüfbericht.

- Auf dem großen Parkplatz stehen fünf gekennzeichnete Parkplätze für Menschen mit Behinderung zur Verfügung.
- Es gibt einen zusätzlichen Stellplatz für Menschen mit Behinderung direkt am Schwimmbad.
- In 100 m Entfernung befindet sich die Bushaltestelle "Bademaxx/DJH".
- Der Außenbereich (großes Naturbecken, Außensauna, Liegewiese) ist nur über eine Treppe erreichbar.

Hallenbad

- Das Hallenbad ist über eine 14 m lange Rampe mit 5 % Neigung stufen- und schwellenlos zugänglich.
- Der Kassentresen im Hallenbad ist 122 cm hoch.
- Alle für den Gast nutzbaren und erhobenen Einrichtungen sind ebenerdig oder per Aufzug erreichbar, bis auf die Rutschen und Sprungbretter/-türme (nur über Stufen erreichbar).
- Alle erhobenen Durchgänge/Türen sind mindestens 88 cm breit.
- Als Hilfsmittel für den Einstieg in die Schwimmbecken gibt es flache Treppenstufen mit Handlauf, einen hochliegenden Beckenrand in Sitzhöhe über dem Beckenumgang und und einen Personenlift.
- Weitere angebotene Hilfsmittel: Rollator, Gehhilfen, Rollstuhl, Toilettenrollstuhl, 2 Nass-Rollstühle, Schwimmhilfen
- Im Bistro sind unterfahrbare Tische vorhanden.
- Es steht ein Sanitärraum für Menschen mit Behinderung zur Verfügung.
- Das WC in diesem Raum ist von einer Seite anfahrbar (mindestens 80 cm).Es ist ein klappbarer Haltegriff auf der anfahrbaren Seite des WCs vorhanden.
- Die Dusche im Sanitärraum für Menschen mit Behinderung ist stufenlos zugänglich.Es sind Haltegriffe in der Dusche vorhanden. Es ist ein Duschsitz vorhanden.

Freibad

- Das Freibad ist von außen ebenerdig zugänglich.
- Vom Hallenbad zum Freibad gibt es eine Stufe, die mit einer kurzen Rampe (20 % Neigung) überbrückt wird. Im Außenbereich gibt es zudem eine 14 m lange Rampe mit 6 % Neigung (Zwischenpodest vorhanden).
- Der Kassentresen im Freibad ist 100 cm hoch.
- Alle für den Gast nutzbaren und erhobenen Einrichtungen sind stufenlos erreichbar, bis auf die Rutschen und Sprungbretter/-türme (nur über Stufen erreichbar).

- Alle erhobenen Durchgänge/Türen sind mindestens 90 cm breit.
- Als Hilfsmittel für den Einstieg in die Schwimmbecken gibt es flache Treppenstufen mit Handlauf und und einen Personenlift.
- Es steht ein Sanitärraum für Menschen mit Behinderung zur Verfügung.
- Das WC in diesem Raum ist beidseitig anfahrbar (mindestens 80 cm).Es sind rechts und links klappbare Haltegriffe vorhanden.
- Die Dusche im Sanitärraum für Menschen mit Behinderung ist stufenlos zugänglich.Es sind Haltegriffe in der Dusche vorhanden. Es ist ein Duschsitz vorhanden.

Informationen für Menschen mit Hörbehinderung und gehörlose Menschen

Einige **Hinweise zur Barrierefreiheit** haben wir nachfolgend zusammengestellt. Detaillierte Angaben finden Sie im Prüfbericht.

- Es gibt keine induktive Höranlage an den Kassen.
- Es gibt keinen optisch deutlich wahrnehmbaren Alarm.
- Ein abgehender Notruf im Aufzug wird akustisch bestätigt.
- Im Bistro sind Tische mit heller und blendfreier Beleuchtung vorhanden, an denen keine Lampen stehen oder hängen, die das Gesichtsfeld einschränken. Es gibt keine Sitzbereiche mit geringen Umgebungsgeräuschen.

Informationen für Menschen mit Sehbehinderung und blinde Menschen

Einige **Hinweise zur Barrierefreiheit** haben wir nachfolgend zusammengestellt. Detaillierte Angaben finden Sie im Prüfbericht.

- Assistenzhunde dürfen nicht mitgebracht werden.
- Alle erhobenen und für den Gast nutzbaren Bereiche sind hell und blendfrei ausgeleuchtet.
- Ein abgehender Notruf im Aufzug wird akustisch bestätigt. Die Bedienelemente sind nicht visuell kontrastreich gestaltet, jedoch taktil erfassbar.
- Treppenstufen sind nicht visuell kontrastreich gestaltet. Ein Handlauf ist mindestens einseitig vorhanden.
- Die Wege im Freibad haben eine visuell kontrastreiche Gehwegbegrenzung. Die Beckenränder sind teilweise visuell kontrastreich abgesetzt.

- Als Hilfsmittel für den Einstieg in die Schwimmbecken gibt es flache Treppenstufen mit Handlauf.
- Die Beschilderung ist in gut lesbarer und kontrastreicher Schrift gestaltet.
- Informationen sind nicht in Relief- oder Brailleschrift verfügbar.

Informationen für Gäste mit kognitiven Beeinträchtigungen

Einige **Hinweise zur Barrierefreiheit** haben wir nachfolgend zusammengestellt. Detaillierte Angaben finden Sie im Prüfbericht.

- Der Name des Schwimmbades ist von außen klar erkennbar.
- Es gibt kein bildhaftes oder farbliches Leitsystem.
- Es gibt keine Informationen in Leichter Sprache.

Bildergalerie

Wir haben für Sie einige Fotos aus dem Betrieb / Angebot zusammengestellt. In den Detailberichten finden Sie weitere Fotos.



Parken

©Simon Kesting



Einzelparkplatz am Eingang

©Simon Kesting



ÖPNV

©Simon Kesting



Eingang Hallenbad/ Sauna

©Simon Kesting



Eingang Hallenbad/ Sauna

©Simon Kesting



Eingang Hallenbad/ Sauna

©Simon Kesting

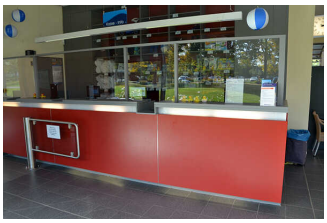

Kasse Hallenbad/ Sauna

©Simon Kesting



Umkleide-/ Sanitärraum für Menschen mit Behinderung im Hallenbad

©Simon Kesting

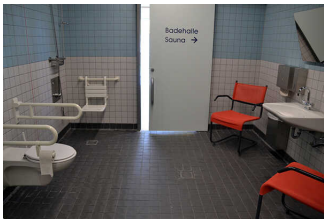

Umkleide-/ Sanitärraum für Menschen mit Behinderung im Hallenbad

©Simon Kesting

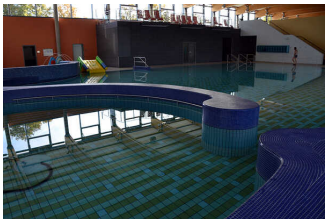

Schwimmbecken Hallenbad

©Simon Kesting



Schwimmbecken Hallenbad

©Simon Kesting

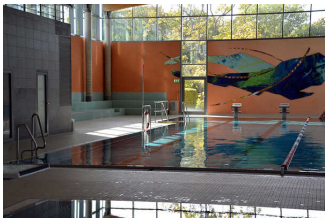

Schwimmbecken Hallenbad

©Simon Kesting

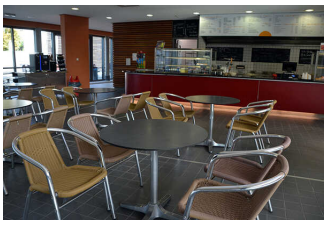

Bistro

©Simon Kesting

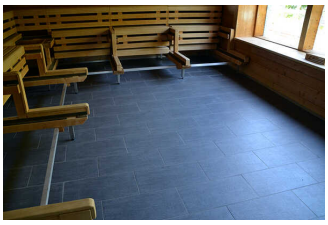

Panoramasauna

©Simon Kesting



Panoramasauna

©Simon Kesting



Panoramasauna

©Simon Kesting

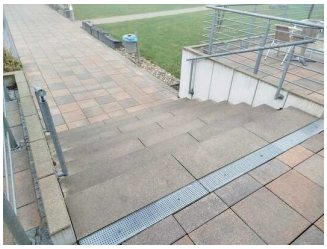

Außenbereich Sauna

©Julia Marmulla



Außenbereich Sauna

©Julia Marmulla



Außenbereich Sauna

©Julia Marmulla



Außenbereich Sauna

©Julia Marmulla

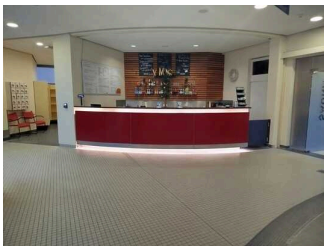

Bistro im Saunabereich

©Julia Marmulla

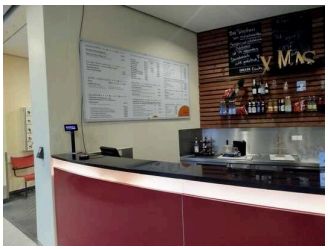

Bistro im Saunabereich

©Julia Marmulla



Übergang Hallenbad – Freibad

©Simon Kesting



Eingang Freibad

©Simon Kesting



Eingang Freibad

©Simon Kesting



Kasse Freibad

©Simon Kesting



Schwimmbecken Freibad

©Simon Kesting



Schwimmbecken Freibad

©Simon Kesting

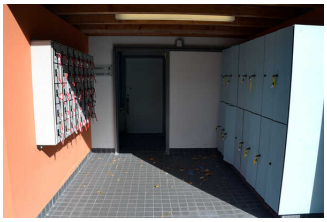

Umkleide-/ Sanitärraum für Menschen mit Behinderung (Freibad)

©Simon Kesting



Technische Hilfsmittel

©Simon Kesting



Technische Hilfsmittel

©Simon Kesting

Informationen zum Kennzeichnungssystem „Reisen für Alle“

Alle nach „Reisen für Alle“ **zertifizierten Betriebe und Orte** erfüllen folgende Kriterien:

- Die Daten und Angaben zur Barrierefreiheit wurden von **externen, speziell geschulten Erhebern** vor Ort erhoben und geprüft. Es handelt sich um keine Selbsteinschätzung.
- Die Daten zur Barrierefreiheit liegen **im Detail** vor und können von Gästen eingesehen werden.
- Mindestens ein Mitarbeiter hat an einer **Schulung** zum Thema **„Barrierefreiheit als Komfort- und Qualitätsmerkmal“** teilgenommen.

Die Kennzeichnung – Erläuterung der Logos und Piktogramme

Das Kennzeichen **„Information zur Barrierefreiheit“** signalisiert, dass detaillierte und geprüfte Informationen zur Barrierefreiheit für alle Personengruppen vorliegen.



Das Kennzeichen **„Barrierefreiheit geprüft“** basiert auf „Information zur Barrierefreiheit“ und bedeutet, dass zusätzlich die Qualitätskriterien für bestimmte Personengruppen teilweise oder vollständig erfüllt sind.



Die Kennzeichnung **„Barrierefreiheit geprüft“** liegt in zwei Qualitätsstufen vor:

„Barrierefreiheit geprüft: teilweise barrierefrei“.
Die Qualitätskriterien sind für die dargestellte Personengruppe der Rollstuhlfahrer teilweise erfüllt, d. h. das Angebot ist für Rollstuhlfahrer teilweise barrierefrei. Das „i“ im Piktogramm signalisiert, dass man noch einmal genauer nachlesen sollte, ob das Angebot den eigenen Ansprüchen genügt.



„Barrierefreiheit geprüft: barrierefrei“.
Die Qualitätskriterien sind für die dargestellte Personengruppe der Rollstuhlfahrer erfüllt, d. h. das Angebot ist für Rollstuhlfahrer barrierefrei.



Es gibt Qualitätskriterien für **sieben Personengruppen** und für jede Personengruppe ein eigenes **Piktogramm**.

Menschen mit Gehbehinderung



Rollstuhlfahrer



Menschen mit Hörbehinderung



Gehörlose Menschen



Menschen mit Sehbehinderung



Blinde Menschen



Menschen mit kognitiven Beeinträchtigungen

